

GroupWise kann ALLES: Telefonieren, SMS, Instant Messaging, Social Media und vieles mehr...

...sofern Sie die richtigen Werkzeuge haben!



SKyPRO Academic Starter-Pack



Steigern Sie den Nutzen von GroupWise: Durch die Integration zusätzlicher Kommunikationskanäle in Ihre Kollaborations-Plattform verwandeln Sie GroupWise in eine integrierte, zentralisierte und sicherheitskonforme Kommunikationszentrale.



Das SKyPRO Academic Starter-Pack ermöglicht IT –Abteilungen akademischer GroupWise Kunden das Erleben integrierter Kommunikation aus erster Hand. Das Angebot beinhaltet eine Jahres-Subscription für 5 Benutzer von GWTalk Professional und für einen 5-Benutzer SKySMS Server, inklusive Upgrade-Protection und Standard-Support.

GWTalk

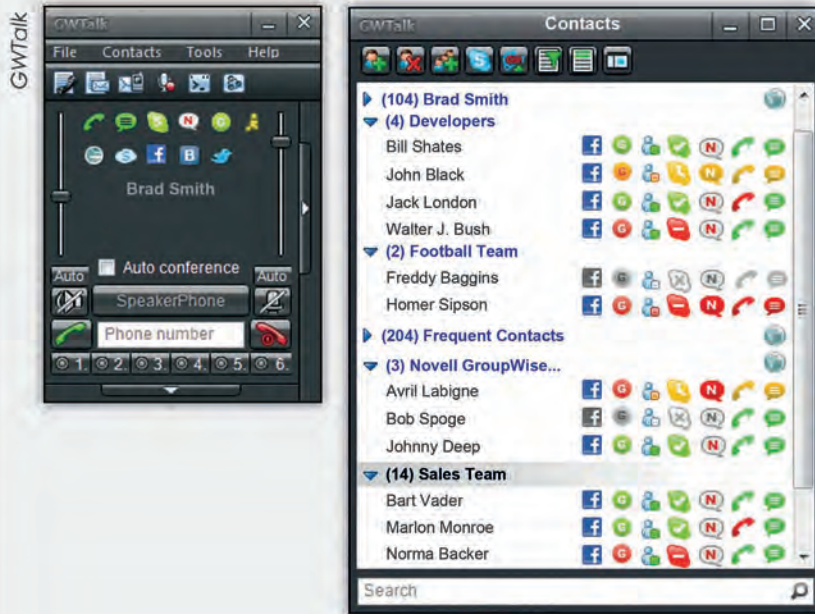

GWTalk ist SKyPRO's Multi-Kanal-Kommunikationslösung, welche Social Media, IM, VoIP, Skype und SMS in GroupWise integriert. Diese Integration ermöglicht die effiziente und sicherheitskonforme Verwendung dieser neu aufkommenden Kommunikationsmedien sowie VoIP, alles in einer einzigen Schnittstelle innerhalb GroupWise.

SKySMS

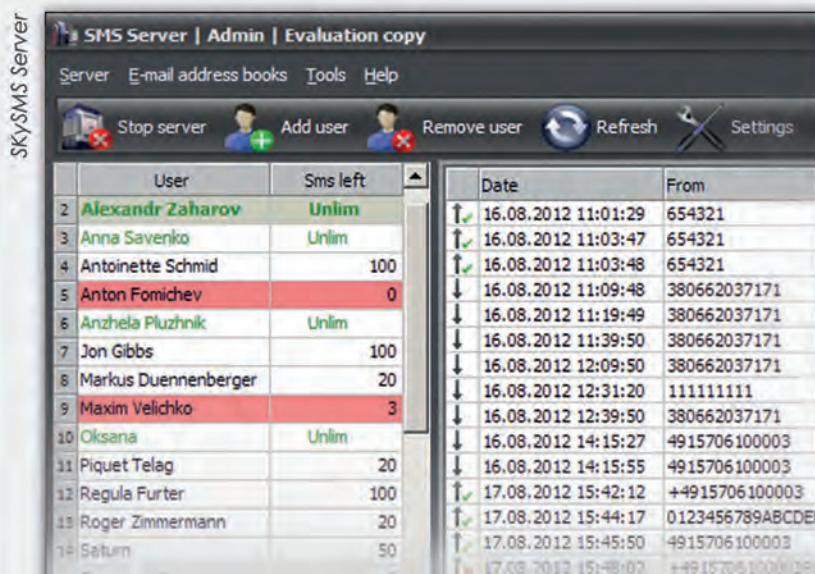

SKySMS ist eine Unternehmens-SMS-Lösung von SKyPRO. Mit Hilfe des SKySMS Servers können Organisationen die ganze SMS-Kommunikation kontrollieren. Ein- und ausgehende SMS werden zentral verwaltet. Die SMS-Anzahl kann pro Benutzer definiert werden. Die Logdateien werden in GroupWise und auf dem Server gespeichert.

Für weitere Informationen und Preise zu SKyPRO Academic Starter-Pack kontaktieren Sie: sas@skypro.eu oder besuchen Sie: www.skypro.eu/sas.aspx